



APRENDERAPROGRAMAR.COM

ESTRUCTURA O ESQUEMA  
DE DECISIÓN CONDICIONAL  
EN JAVA. IF ELSE, IF ELSE IF.  
EJEMPLOS DE USO.  
(CU00636B)

Sección: Cursos

Categoría: Curso “Aprender programación Java desde cero”

Fecha revisión: 2029

**Resumen:** Entrega nº36 curso Aprender programación Java desde cero.

Autor: Alex Rodríguez

### ESTRUCTURA O ESQUEMA DE DECISIÓN EN JAVA. IF ELSE , IF ELSE IF.

La instrucción *if... else* permite controlar qué procesos tienen lugar, típicamente en función del valor de una o varias variables, de un valor de cálculo o booleano, o de las decisiones del usuario. La sintaxis a emplear es:



```

if (condición) {
    instrucciones
} else {
    instrucciones
}
    
```

Esquemáticamente en forma de diagrama de flujo:

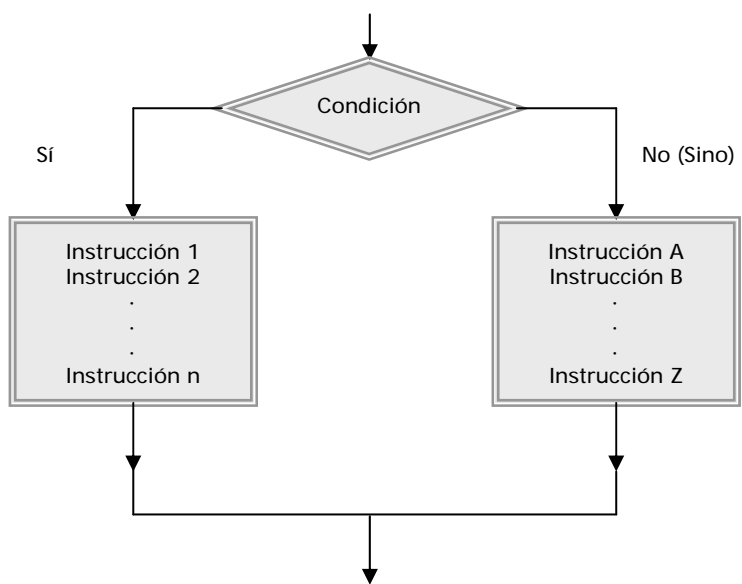

La cláusula *else* (no obligatoria) sirve para indicar instrucciones a realizar en caso de no cumplirse la condición. **Java admite escribir un *else* y dejarlo vacío:** `else { }`. El *else* vacío se interpreta como que contemplamos el caso pero no hacemos nada en respuesta a él. Un *else* vacío no tiene ningún efecto y en principio carece de utilidad, no obstante a veces es usado para remarcar que no se ejecuta ninguna acción cuando se alcanza esa situación.

Cuando se quieren evaluar distintas condiciones una detrás de otra, se usa la expresión *else if { }*. En este caso no se admite *elseif* todo junto como en otros lenguajes. De este modo, la evaluación que se produce es: si se cumple la primera condición, se ejecutan ciertas instrucciones; si no se cumple,

comprobamos la segunda, tercera, cuarta... n condición. Si no se cumple ninguna de las condiciones, se ejecuta el else final en caso de existir.

```
//if sencillo
if ( admitido == true) { System.out.println ("Se ha admitido el valor"); }

//if else sencillo
    if ( admitido == true) {
        System.out.println ("Se ha admitido el valor");
    } else {
        System.out.println ("No se ha admitido el valor");
    }
}

//if con else if y cláusula final else
if (DesplazamientoX == 0 && DesplazamientoY == 1) {
    System.out.println ("Se procede a bajar el personaje 1 posición");
}
else if (DesplazamientoX == 1 && DesplazamientoY == 0) {
    System.out.println ("Se procede a mover el personaje 1 posición a la derecha"); }

else if (DesplazamientoX == -1 && DesplazamientoY == 0) {
    System.out.println ("Se procede a mover el personaje 1 posición a la izquierda");
}
else {
    System.out.println ("Los valores no son válidos");
}
}
```

Intenta compilar este código en una clase. Para ello declara la clase, declara las variables que intervienen, inicialízalas en un constructor, e incorpora tres métodos que se correspondan con los tres ejemplos de uso de if que hemos visto.

La expresión dentro de paréntesis es una expresión booleana. **Llamamos expresión booleana a una expresión que solo tiene dos valores posibles:** verdadero (true) o falso (false).

Es importante distinguir la comparación que realizamos con el operador == de la asignación que realizamos con el operador =. Confundirlos nos generará errores de compilación o problemas de lógica en el código. Recuerda que siempre que tengas que comparar con un operador, has de usar == en lugar de =.

## EJERCICIO

Considera estás desarrollando un programa Java donde necesitas trabajar con objetos de tipo Rueda (que representa a una rueda de un vehículo). Define una clase Rueda considerando los siguientes atributos de clase: tipo (String), grosor (double), diametro (double), marca (String). Define un constructor asignando unos valores de defecto a los atributos y los métodos para poder establecer y obtener los valores de los atributos. Crea un método denominado comprobarDimensiones donde a través de condicionales if realices las siguientes comprobaciones:

- a) Si el diámetro es superior a 1.4 debe mostrarse por consola el mensaje “La rueda es para un vehículo grande”. Si es menor o igual a 1.4 pero mayor que 0.8 debe mostrarse por consola el mensaje “La rueda es para un vehículo mediano”. Si no se cumplen ninguna de las condiciones anteriores debe mostrarse por pantalla el mensaje “La rueda es para un vehículo pequeño”.
- b) Si el diámetro es superior a 1.4 con un grosor inferior a 0.4, ó si el diámetro es menor o igual a 1.4 pero mayor que 0.8, con un grosor inferior a 0.25, deberá mostrarse por consola el mensaje “El grosor para esta rueda es inferior al recomendado”

Compila el código para comprobar que no presenta errores, crea un objeto, usa sus métodos y comprueba que aparezcan correctamente los mensajes por consola. Para comprobar si es correcta tu solución puedes consultar en los foros [aprenderaprogramar.com](http://aprenderaprogramar.com).

**Próxima entrega:** CU00637B

**Acceso al curso completo** en [aprenderaprogramar.com](http://aprenderaprogramar.com) -- > Cursos, o en la dirección siguiente:

[http://www.aprenderaprogramar.com/index.php?option=com\\_content&view=category&id=68&Itemid=188](http://www.aprenderaprogramar.com/index.php?option=com_content&view=category&id=68&Itemid=188)